

CATALOGO DE BIENES PROTEGIDOS

AYUNTAMIENTO DE VALDEMORO

Nº PARCELA CATASTRAL

VIARIO PÚBLICO

TÉRMINO MUNICIPAL

VALDEMORO	120	056
-----------	-----	-----

DENOMINACIÓN DEL ELEMENTO

Nº CATALOGO

PASEO ARBOLADO	P-5
----------------	-----

CALLE/PLAZA/PARAJE/Nº/CARR Y P.K.

PASEO DE LA ESTACION

DESCRIPCION

Cuenta con el siguiente arbolado de interés: Olmo Siberiano, Olmo Negro, Acacia del Japón, Acacia de tres Espinas, Acacia de Flor Blanca, dispuestas en alcorques en acera y boulevard del Paseo de la Estación.

Zona de ordenación: Viario Público

LOCALIZACION

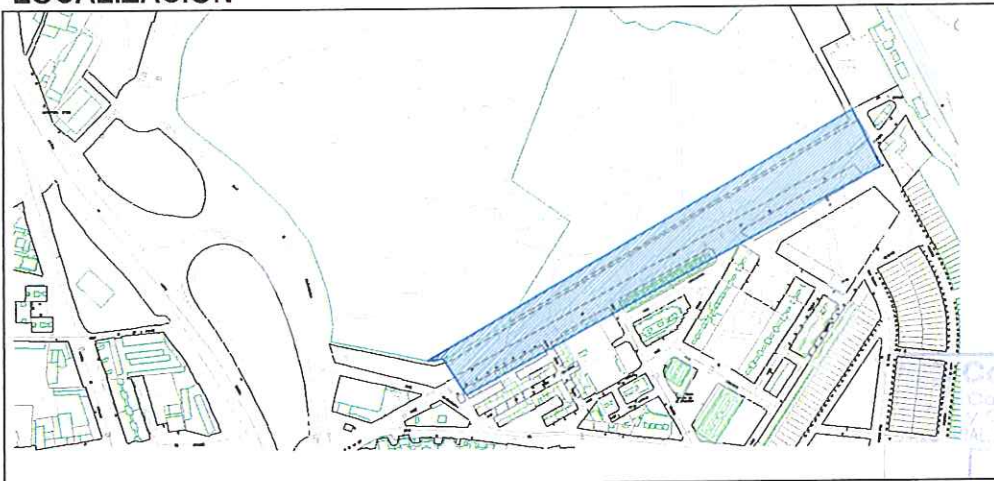

FOTOGRAFIA

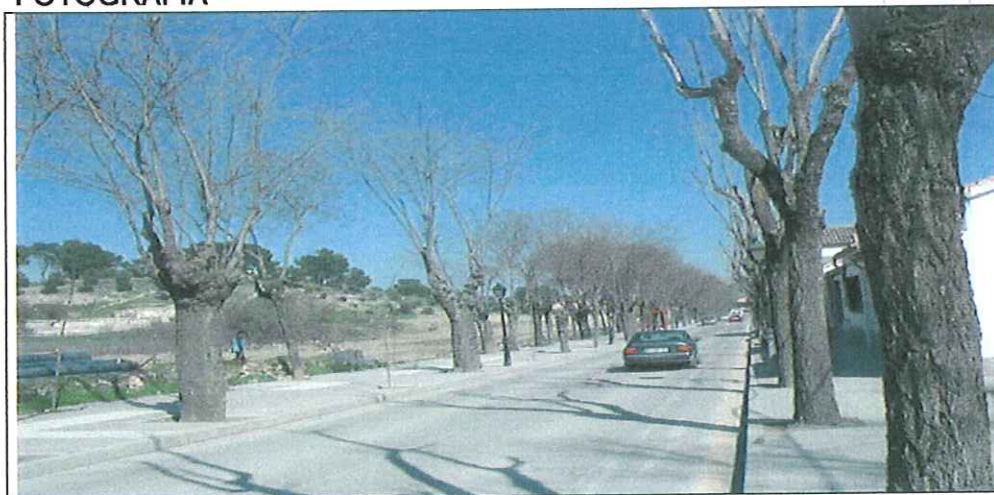

PROTECCIÓN DE ELEMENTOS

	I	
	E	
	A ₁	
	A ₂	
	A ₃	
	A ₄	

PROTECCIÓN DE PARCELAS

Arbolado: Olmo Siberiano, Olmo Negro, Acacia del Japón, Acacia de Tres Espinas y Acacia de Flor Blanca.	G	X
	P-1	
	P-2	
	P-3	
	P-4	
	P-5	
	P-6	
	P-7	
	P-8	
	P-9	
P-10		

LEY DE PATRIM. HISTÓRICO

ELEMENTO	PARCELA	X
INCOADO	DECLARADO	

LEY DE ESPACIOS NATUR.

ELEMENTO	PARCELA	
INCOADO	DECLARADO	

OBSERVACIONES Y PRESCRIPCIONES

DE CALIFICACION A QUE SE
NOTIFICA EL ACUERDO DEL
CONSEJO DE GOBIERNO LA FECHA
6-5-04
10-5-04
EL CONCEJAL TECNICO
EL JEFE DEL SERVICIO DE REGISTRO
Y PLANIFICACION URBANA
(P.D.F. Resolucion 7/04, de 14 de enero)



Documento aprobado provisionalmente
por el Pleno del Ayuntamiento en sesión

10 FEB 2004

10 FEB 2004